

VERZOEK TOT ERKENNING

Aanvraagformulier Wederzijdse Erkenning Vakbekwaamheid

1. INTRODUCTIE

- Als u gevestigd bent in een EU-lidstaat en met een buitenlands certificaat/diploma tijdelijk of incidenteel in Nederland wilt werken, kunt u een aanvraag indienen voor Wederzijdse Erkenning Vakbekwaamheid.
Door middel van dit document kunt u bepalen of u hier voor in aanmerking kunt komen.
- Neem voordat u dit aanvraagformulier opstuurt de tijd om de toepasbaarheid van de Europese Richtlijn 2005/36/EG en de Europese wetgeving in uw eigen situatie te overwegen. De volgende landen vallen onder de richtlijn:

België, Bulgarije, Cyprus, Denemarken, Duitsland, Estland, Finland, Frankrijk, Griekenland, Hongarije, Ierland, IJsland, Italië, Kroatië, Letland, Liechtenstein, Litouwen, Luxemburg, Malta, Nederland, Noorwegen, Oostenrijk, Polen, Portugal, Roemenië, Slovenië, Slowakije, Spanje, Tsjechië, Verenigd Koninkrijk, Zweden en Zwitserland.

- Nadat u heeft vastgesteld dat de richtlijn van toepassing is op uw situatie, kunt u het aanvraagformulier opsturen, samen met alle documenten die nodig zijn voor de beoordeling zoals aangegeven op het formulier. Stuur de aanvraag naar:

IBEX Certificatie
Nevelgaarde 20-B
3436 ZZ Nieuwegein
Email: info@ibexcertificatie.nl

- Er wordt een factuur gestuurd naar het factuuradres dat u op het formulier vermeldt. Dit dekt de administratieve en onderzoekskosten in verband met de aanvraag. **Kosten voor aanvullende onderzoeken** die eventueel op basis van de uitslag nodig kunnen zijn, **zijn niet inbegrepen op de factuur**. De factuur wordt vereffend voordat het verzoek in behandeling wordt genomen.
- De geldigheid van een Erkenningsverzoek voor tijdelijk of incidenteel dienstverband in Nederland heeft een duur van 1 jaar na uitgiftedatum.

2. Stroomschema

Kijk of de Europese Richtlijnen en Nederlandse wetgeving op uw situatie van toepassing zijn:

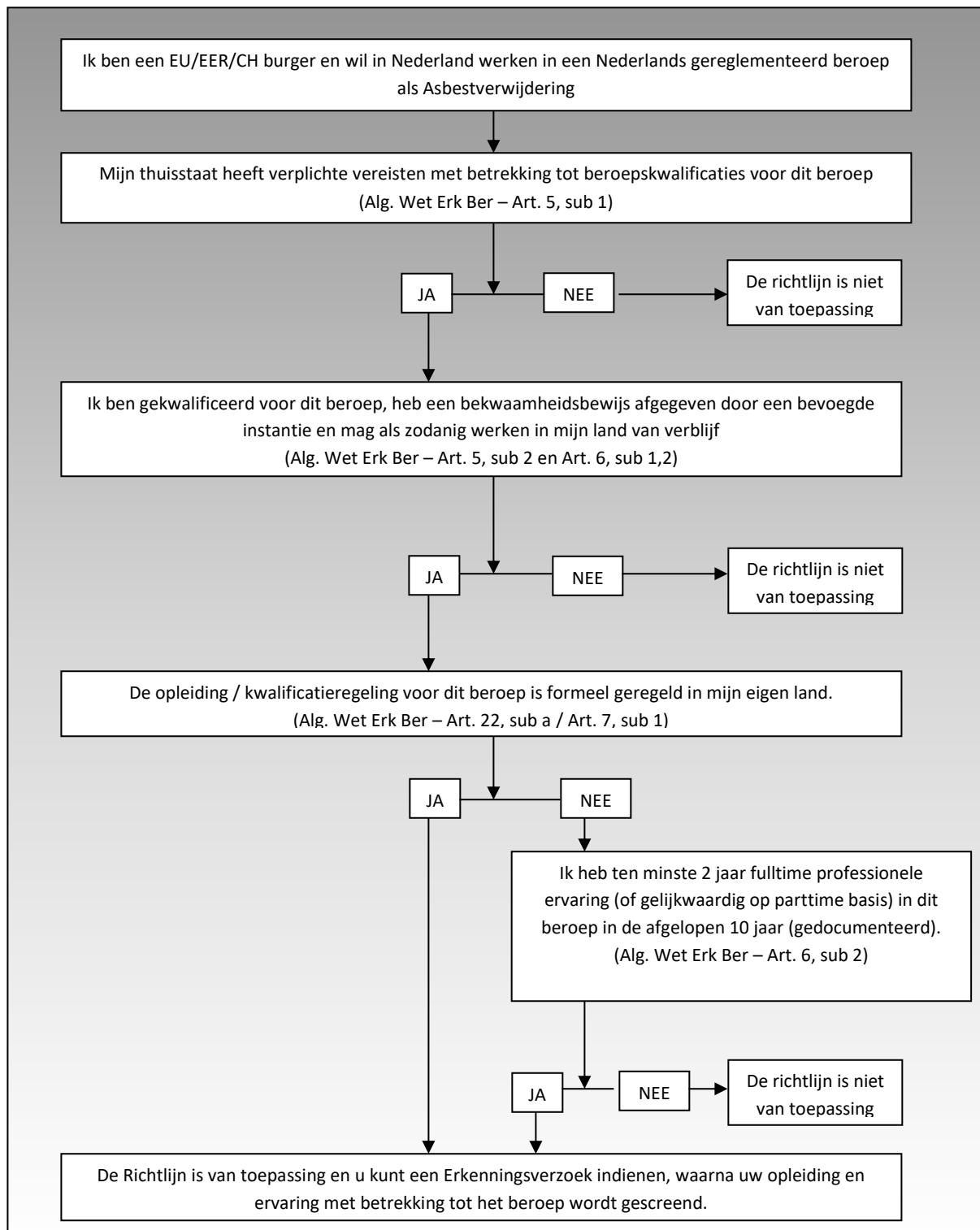

3. AANVRAAG FORMULIER

| Algemene informatie met betrekking tot het verzoek | | |
|--|---|--|
| 1. | Dit verzoek betreft: <i>(selecteer een optie alstublieft)</i> | <input type="checkbox"/> Aanvraag voor permanente erkenning <input type="checkbox"/> Aanvraag voor tijdelijke / incidentele erkenning |
| 2. | Beschrijf het beroep waarvoor u wederzijdse erkenning aanvraagt bij de Nederlandse autoriteiten | |
| 3. | Geef de omvang van uw activiteiten aan | |
| 4. | Is dit uw eerste verzoek? | JA / NEE* |
| 5.* | Bij NEE, vermeld dan de details van de eerder uitgegeven uitspraak | Uitgegeven door: |
| | | Datum uitgegeven: |
| | | Nummer: |

| Personal Information | | |
|----------------------|-------------------------------------|-------|
| 6. | Achternaam | |
| 7. | Voornaam | |
| 8. | Initialen | |
| 9. | Geslacht | M / V |
| 10. | Geboortedatum | |
| 11. | Geboorteplaats | |
| 12. | Straat / huisnummer | |
| 13. | Postcode | |
| 14. | Woonplaats | |
| 15. | Land | |
| 16. | Telefoonnummer | |
| 17. | Emailadres | |
| 18. | Nationaliteit | |
| 19. | Huidige werkgever (naam / adres) | |

| Factuur details | | |
|-----------------|-----------------|--|
| 20. | (Bedrijfs) Naam | |
| | Contact persoon | |
| | Factuuradres | |

4. IN TE DIENEN

De volgende documenten moeten aan het verzoek worden toegevoegd:

| | Document | Opmerkingen | Eerste versie | Herziene versie |
|-----|--|--|---------------|-----------------|
| 1. | Ondertekend aanvraag formulier | | | |
| 2. | Kopie van het paspoort of ID-kaart met bewijs van uw nationaliteit | Gecertificeerde kopie | | |
| 3. | Een kopie van uw verblijfsvergunning van een EU / EER-land (alleen niet-EU-paspoorthouders) waaruit uw huidige adres blijkt | Gecertificeerde kopie | | |
| 4. | Een verklaring dat u op wettige wijze in uw staat bent gevestigd om beroepsmatig werkzaamheden te verrichten en dat u op het moment van afgifte van de verklaring geen verbod tot beroepsuitoefening is opgelegd. | | | |
| 5. | Gedetailleerde informatie met betrekking tot het gereguleerde certificatieschema in het thuisland | | | |
| 6. | Bekwaamheidscertificaten voor het beroep, afgegeven door de erkende autoriteiten van uw eigen land | Nederlands / Engels of vertaald door een erkende vertaler | | |
| 7. | Details van het educatieve programma voor het beroep | - Details van de onderwijsinstelling Theorie & Praktijk - Cijfers en resultaten van studiepracticum - Bewijs van beroepservaring en aanvullende opleiding | | |
| 8. | Bewijs van taalvaardigheid (voor de asbestwerkzaamheden moet u de Nederlandse taal machtig zijn) | | | |
| 9. | Verklaring over werkervaring in het beroep van de afgelopen 10 jaar (als het beroep niet is gereguleerd in het thuisland) | | | |
| 10. | Bij verlenging: Overzicht van werkervaring van het afgelopen jaar | | | |

De vergoeding voor de behandeling van een erkenningsaanvraag is € 250,00 excl. BTW.

Dit is exclusief de kosten van mogelijke competentietests die mogelijk vereist zijn als onderdeel van het proces. De omvang en de prijs hiervoor wordt bepaald door de uitkomsten van de evaluatie.

Zodra de aanvraag bij ons binnen is, zullen wij binnen één maand aangeven of deze stukken voor ons voldoende zijn om een Nederlands certificaat te verstrekken of dat er nog een aanvullende competentietest vereist is.

U kunt bezwaar en beroep maken tegen een besluit. Hiervoor verwijzen wij u door naar ons bezwaar- en beroepsreglement, deze kunt u vinden op onze website.

5. VERKLARING

Hierbij verklaar ik IBEX BV te verzoeken mijn opleiding en ervaring te toetsen aan de Europese richtlijnen en Nederlandse wetgeving.

Ik heb dit formulier naar waarheid en naar beste vermogen ingevuld en alle noodzakelijke details en documenten op het formulier verstrekt. Ik zal meewerken om desgevraagd meer details te verstrekken, zodat de Nederlandse autoriteiten, via IBEX BV, een geldig oordeel kunnen vellen.

Ik realiseer me dat het nodig kan zijn om mijn competentie als onderdeel van het proces aan te tonen en dat de afhandeling van mijn verzoek niet wordt gestart voordat de factuur is voldaan.

Naam:

Datum:

Handtekening: